



DÉFAUTS EXISTANT SUR ANIMAL VIVANT D'ORIGINE MÉCANIQUE



FOURCHE



TOUTE
L'ANNÉE



PEAU TANNÉE

LOCALISATION



FOURCHE

RESPONSABLES

Fourche.

Pour conduire l'animal à la ferme, de la ferme à l'abattoir ou à l'intérieur de l'abattoir, les pointes acérées de la fourche piquent ou lacèrent la peau de façon plus ou moins agressive, pouvant aller jusqu'à la blessure.

ASPECT DU CUIR

Piqûres ou sillons plus ou moins profonds suivant le temps de cicatrisation.

MOYENS DE LUTTE

Emploi d'aiguillons électriques, y compris à la ferme.

C.T.C

HYPODERMOSE BOVINE : VARRON

G.T.C. C1

DÉFAUTS EXISTANT SUR ANIMAL VIVANT D'ORIGINE PARASITAIRE

HYPODERMA (bovis ou lineatum)

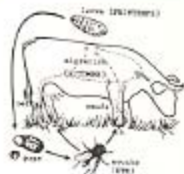

Mouche et sa larve (L. = 2 à 3 cm)

Cycle



ANIMAL ATTEINT



PEAU BRUTE

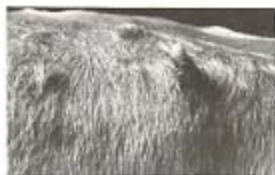

PEAU TANNÉE



Varrons percés



Varrons cicatrisés

JUIN
SEPTEMBRE

LOCALISATION



DÉFAUTS ASSOCIÉS
MYIASES